第九千九百廿六號

叻報

The "Lat Pau" Chinese Daily Newspaper.

Telephone 280.

本館在吉寧街門牌十一號

PRINTED AND PUBLISHED FOR THE PROPRIETOR BY YEAP KWEE HOON AT NO. 11 CROSS STREET SINGAPORE

ALHAMBRA

鷄南嗎勝影戲廣告

敬者特字通知 諸君共鑑本班由亦不里月一號起遷往鄰屋爲戲場所仍由奕芝律出入因爲本班主人急欲在于現在原址建成新屋之故現在暫用之戲場凡屬各號椅位皆設電燈電扇其路線由奕芝律出入兩特則舖蓆不慮泥濘當天雨時摩多車馬車手車由奕芝律入直至本班大門兩出奕女律凡屬官位一號二號三號皆設有新到新式可開可合之交椅其餘二角半及一角之椅位亦已另換新椅利便異常 玆本班定於廿五號即本禮拜六晚起開演新戲名曰威力此戲甚久計有五捲之多同演者二十二人其妙處不能晉喩再此戲不過在坡開演六晚即將他適 諸君有賞奇之興者祈早惠臨幸勿交臂失之也

官位每椅銀二元 留存位每位一元半
一號位收銀一元 二號位收銀五角
三號位收銀二角半 四號位收銀一角

英一千九百一十五年三月十五號 小坡電影戲班鷄南嗎勝謹啟

輪船招租

啓者本公司常有機器中舡船招租堪儎二三千担 諸君如有合意欲承租者請移玉到時時街門牌五十九號本局內相商得便

英一千九百一十五年三月廿四號 辦合火鋸有限公司謹啟

"Gaiety" Picture Palace

雅池出色大映戲

敬者玆有雅池映戲大班在於亞呂末實得力及芒古鄰實得力轉角處之戲園開演該處即人呼爲甘公加嘚者戲園之內陳設合宜風扇電燈均皆足備玆定於本晚起開演新戲即呂鈍厘之故事此等戲齣叻地向來未經演過戲本極長所影之畫計共四萬二千五百英尺分爲三十捲每禮拜內祇能演至四捲而已至此戲中故事業已刊成書籍每冊僅售五占之價叻地各書肆均可採買 諸君有興祈早移玉惠臨以快奇觀不勝厚幸

英一千九百一十五年五月廿一號 雅池映戲班主人謹啟

R. & J. HILL LIMITED, LONDON.

ESTABLISHED OVER 130 YEARS.
TOBACCO AND CIGARETETS.

Purveyors to the House of Lords.

Contractors to the British Admiralty.

英京亞呂底希有限公司之烟及烟枝經已設立一百三十年

頂上一號奧施亞匯之尾威嘉烟枝每罐五十枝此種著名標頭之烟枝天下市塲馳名第一諸君若經一試則必思時常購用

此標乃是特別奧施亞匯之尾威嘉烟枝每包十枝此種烟枝論其價值等級氣味并無他標可比

此種亞渣標之烟枝每包二十枝論其價廉等級係在市塲第一

此公司烟及烟枝乃係常供上議院購用及承供英國海軍衙門兩在本坡各華人商店均有發售

大英一千九百一十三年十二月一號

OBTAINABLE FROM ALL DEALERS.
H. WOLSKEL & Co. SOLE AGENTS

THE GREAT EASTERN LIFE ASSURANCE COMPANY, LIMITED.

大東方人壽保險有限公司廣告

世界之上無論戰爭抑或昇平又無論災祲抑或豐稔而本公司人壽保險之項每元仍可値足一百占之數似此營業豈他項生理所能望其肩背乎

大東方人壽保險有限公司總寫字樓設在新嘉坡狗因芝士打之朥屋（陸如佑君所建）而英京之寫字樓則設在倫敦併施之島街厘門牌三十二號

本公司據交倫敦某着之存項計二萬磅所有各項事件均照英國保壽公司例則而行

本公司出保之法甚爲妥善

本公司時有欵項出貸與人

本公司所給予經紀人之用（人旁）資甚爲豐贍

諸君欲知其一切詳細情形者可至本公司向協理兼司理人卜卜芝花君查詢便悉特此佈告

大英一千九百一十五年五月十七號 大東方人壽保險有限公司謹啟

代論

貪酷吏征伐記（續）（北京通信）

吳貫清者。浙人。亦前清老知縣。與威巡按同鄉。兼爲晉同實。故得其保免到省。去年委署來新縣缺。到任後。貪婪不減於趙竣。而鹵莽殘酷。則與傅金堂相似。近以查烟苗。故下鄉。縱兵搶擄男女三十餘口。反誣呈巡按。謂係鄉民恃衆抗拒。兵丁出於正當防衛。擒獲多人。其實所獲之蕭紹秀等。乃多爲六七十歲以上之人。及習日女子。且其擒獲之所。係在該兵門前。或厨房內。或餅巷內。即此等事實觀之。其非抗拒可知矣。來新縣人。曾控之於威巡按。威因吳係其至好。力爲袒庇。大加駁斥。嗣又控之於肅政廳。亦不准。現聞有某某代表。親自到京呈控。將來如何結果。此時雖不得而知。然今之肅政史。與封疆大僚。各有關係。非復如去年今日之情形。或將來仍發回巡按查辦。如趙竣案之結果。亦未可知也。

王瀞道。川人。以監生捐納知縣到省。歷任武寧南昌上饒各大缺。家產五六十萬。於南昌章江門外。沿江購地置膀。至六七十所。其富可知矣。又與交通次長葉恭綽之父。爲兒女親家。前任武寧縣時。侵吞學校捐欵至十餘萬。該縣紳民呈控。在上饒時。亦被控有案。南昌光復時。爲就實爲都督。曾查案拿辦。遁逃未獲。嗣口亂平。復同職。以葉恭綽之力。由交通部委充九江電報局長。又由葉爲謀於前交通總長周自齊。保免知事。分發原省。當保免未發表時。王到京。住葉宅。其送贈周總長禮物。値至二千元以上。周總長尙知自愛。初令璧回。嗣礙於次長之請。乃收其半。曾聞周對人曾言。早知王某如此行爲。悔不該保之矣。於此足徵周尙不得爲全無心肝之人也。王既分發到省。欲以電報局長。兼爲知事。因謀之葉恭綽。葉乃爲調充南昌電報局長。兼函託威巡按。爲紫南昌縣缺。適以署南昌縣者爲某員。亦係京中大員所薦。驟不能動。乃委署新喩縣。繼傅金堂之後。聞葉恭綽觀察致威巡按原函。係在殘紙簏中。爲某氏所獲。得至今尙存也。王到任後。即思繼傅金堂未了之志願。以新喩人民。頑梗成習。須重行酷刑。方能懲儆。特呈請巡按使。准其隨便施用。蓋王本貪吏。然不酷無以濟其志。故有此特別之請願也。而新喩人民今後之生活。亦可概見矣。

此外如胡畏。以犯案之人。由某院長之函。得署某缺。蕭鳳韶。以殘刻被控。爲威巡按所不喜之人。由某參政之函薦。亦得調署某缺。諸如此類。不一而足。江西人民之苦。與威巡按之政治。即此可見一斑矣。

以上爲贛省到京某某數君之言。不知威巡按政史。於此等酷吏。亦有所聞否乎。抑因別有他故。而未敢或懲乎。余意他省政界。類此者當不知凡幾。假當分省調查。詳細記述。以告今之秉國鈞者。（完）

本館專電

本館接二十號倫敦來專電云頃接荷國勞得南電轉據羅馬電稱現有議員多人均願充當義勇以備前赴疆場捍衛社稷

同日來電云羅馬電稱意國現已刊出綠皮冊子內有載明奧意協商之件中有云當日奧國并未預知意國即下戰書與沙威亞國是以意國所發之通告內有指斥三聯盟國之所爲實屬上干天怒云云冊內又有登載德求奧國允從意國之請惟奧廷遲遲而行似有甚不願答覆之意迨至意之限期已過始經允肯惟時意國與三和平國連合之約業經成立矣其曾如此蠻祇冢冢戲謔而意國加入戰團之意亦可知矣

同日來電云羅馬電稱意國議院諸員現已一致決心進行戰事兩相國昔勞沙蘭芽并向院中提出要件請我意若有戰事發生當授特別全權於政府等語

同日來電云羅馬電稱意國議院議員之意甚諧且決此次會議衆心一致忠誠奮發會場之盛洵可爲歷史上留一紀念院內倚聽之席覽至莫能容足英法俄各公使均皆在座即日本公使亦往觀并有素懷愚愛風著盛名之老詩人芽勿厘安尉雄奧亦扶杖來觀諸議員見之莫不同聲向其喝采於是相國昔勞沙蘭芽在於院中以沉毅之音容爲勸人之演說內有曾謂奧於一千九百一十四年七月致戰書於沙國而將德奧意三國聯盟之局一概推翻等語并指出意國因深信三國聯盟之可恃故於近彼一方面之邊疆并未嚴修守禦致令我意坐受他人之攻擊今我意人皆知已受他人之薄待矣嗣又謂惟願我議院諸員及國人等各將一切黨爭及利權等件一齊放下得以專心併力辦此最要最重而且必須之件以保意之平和以擴意之疆土惟願意人放下一切事件皆盡其心力以向陸海諸軍以及我王使王引我國人登於袵席云云旨畢衆大喝采不已

廿一號來電云羅馬電稱議院現議以授特別重權以與政府俾得措置一切大事當時可其議者共有四百零七人否之僅七十四人然則此事遂經通過矣

二十號來電云荷京電稱駐德蘇探訪員電致泰晤士報云見勿ㄌ報言德國境內之人皆深信不疑今日之必需戰事等語按德謂一地乃爲土國屬土係在高檳南之南境雖意屬之高根準祇數英里爲

英 羅士露大醫生強精補腎丸

商標注册

嚴拿假冒

專治男婦骨經百痛
腿酸膝軟脾虛腎瀉子宮虛冷
房事不調老人夜溺元陽衰憊精
血枯橋滂膀胱濕熱陽事不舉一切
腎部各症歷著神效　每瓶一大元　每打十一大元
波士頓西藥公司發

甲寅年八月十七日

分售處

泗水三昌公司　吧城三昌公司　三孖冷五洲藥房　麻六甲安樂藥房　庇能中法藥房　太平會豐商店
壩羅會豐商店　棉蘭中法藥房　安順漢昌藥房　坤甸華南安棧　吉隆利華商店　小坡會豐商店

發行處

石叻

會豐商店

香港大馬路　老手醫生

楊耀宗

專科花柳　中外第一家

花柳須知

花柳之毒傳染無窮市上丸藥雖多有名無實有等急於取巧妄用瀉墜斷種其藥延累終身不知凡幾誠爲可嘆也本堂專心研究中西妙藥贈醫多年精益求精存心監製治花柳各症丸藥實事求是實驗百發百中且藥不論花柳輕重各毒新得等症請試之方知不謬本堂丸藥單內指明醫法內外有方不致墜毒之虞此啟

楊耀宗披露

中外第一　**攪毒丸**　本堂花柳攪毒丸環球第一家良藥疳疔苦菓初發一樽包愈橫痃骨痛痔墜毒結毒新舊毒殘危重症痛膿腐爛還年近日大小各毒藥到逢毒實解萬醫萬愈藥性正氣並無墜毒之弊每樽價銀二元

八寶速愈　**骨痛水**　此水扶元攪毒專治花柳還年近日毒入筋骨疼痛寸步難移遍身上中下各部見痛或消或腫除毒末清時常復發結墜毒腫爛新舊毒等症一樽包愈百發百中收世良藥藥性正氣每樽定價二員半

花柳毒入筋骨包愈　**白濁丸**　此丸中外馳名專醫花柳受毒黃白濁症痾尿見痛龜頭紅腫內裂損傷尿道受毒酒濕熱毒滑精五淋等症輕症一劑包愈重症兩劑收功百發百中止濁解毒妙藥包保無變症之患也每樽定價銀六角

解毒立止　**化毒膠**　本堂萬應化毒藥膠扶元解毒入口甘和開胃男婦強弱可服專治花柳疳疔淋濁杜菓便毒遠年近日毒入筋骨酒濕胎毒皮膚疥癩內托正氣解毒良藥并無吐瀉傷身墜毒之弊每盒定價銀一元五角

扶元正氣萬應　**不憂丸**　此丸攪解花柳外科各毒各症初發或可疑變症之患藥到立劾治淋濁痾尿痛大便結內外痔症諸般各毒宿娼妓毒預早服此丸可保無傳毒之患每樽定價銀陸角

消娼除毒　**珠珀膏**　此藥膏中外第一家治癰疽瘡科花柳疳疔杜菓爛腳爛肉湯火損傷諸般大小各症傷毒止痛生肌癰誠萬應聖藥有此膏無爛肉也大罇價銀七角小罇三角半

修整爛肉　**埋口散**　此散中西妙藥監製治遠年近日腐爛久不埋口等症不論花柳各症外科各毒癧疽疳疔杜菓奇難雜症去腐拔毒生肌埋口立刻見功大罇定價一元小罇五角

拔毒生肌　**除毒水**　此藥水治花柳外科萬應除毒妙藥中西藥科化製治癧疽瘡瘡痔疳疔杜菓疥癩瘡癢胎毒爛頭爛耳諸般雜症消毒瘻藥能洗能擦治症便宜每罇二角

胆射洗搽天下第一　**癬藥**　本堂癬藥水天下第一家良藥不論牛皮對門金錢紅雲陰陽諸般惡毒癬症遠年近日等癬立刻見功百發百中妙藥逢癬必好請爲試之每樽式角

男科長壽要藥

固精丸

固精丸本堂不惜工本貴重上藥監製此丸久蒙十商讚善固本良藥專補助腎強固王藥

生血添精　壯陽力久　戰不虛種　子保體火　旺水生治　遺洩久濁　夜尿多疴　每樽壹員　每打拾員

石叻大馬路　會豐商店　庇能　壩羅　中法藥房　泗水　吧城　三昌公司　總代理

君如血分不足苟不服食司各脫乳白鰵魚肝油

必致體弱生病

血枯之症能使身體各部虧耗致患**血薄** **氣衰** **瘰癧**
皮膚症以及四肢無力等病如服**司各脫**乳白鰵魚肝油則血分變濃身體轉強諸病悉去矣
此聖藥能使艱於發育之小孩身體變爲強壯時常啼哭之嬰兒變爲快樂瘦弱者變爲肥胖年老人添得新力
司各脫乳白鰵魚肝油於近四十年中使衰弱之小孩與成人得享健康救人無算實爲環球無雙之聖藥也
然切宜留意勿虛擲金錢放棄快樂購買奸商牟利無價值之贋品須認明封面上漁夫負魚之商標凡無此其牌者幸勿誤購

（六）

如欲知此藥詳細請函至上海四川路五十三號茂生洋行內便有小書一册寄奉信內請述明於何種紙見此告白爲盼

諸君欲得以上魚油之小冊請即往新嘉坡慕娘有限公司領取

J. W. & T. CONNOLLY LTD, LONDON.

SOLE AGENTS. **THE UNION TRADING COMPANY, SINGAPORE.**

BEST RUBBER TYRES

for Carriages and Rickshaws

"444"

英國高路厘有限公司
超等馬車人力車車輪樹膠条
商標 [illegible]

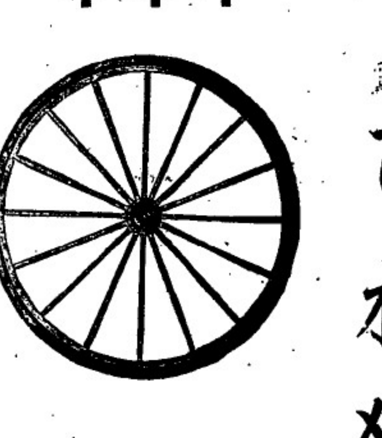

此車輪樹膠条本坡所諸人力車及馬車各大商店均有代售𦾨行 諸君光顧幸留意馬
新架坡總代理人 美隆洋行

大英一千九百一十五年正月廿一號

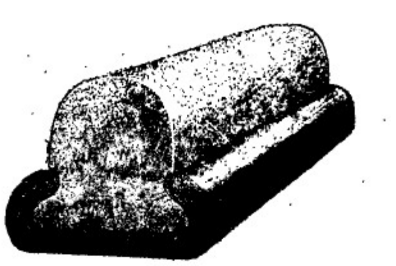

總代理處美隆洋行

叻報附張

每日隨報附送　星房虛昴停刊

特別紀載

巴拿瑪紀念會場之五光十色　再續　美京通信

凡世界人類於此十年內新發明製造之珍奇品物咸聚集於會場海爲大觀蓋近百年來各國所製造之物多於前數千年之物而近十年來各國所製造之物又多於前九十年之物故此次賽會出品皆最近所發明將來萬國公判甲乙亦以此爲定評必須在遐路易賽會以後所發明之物始得擇尤獎賞所以促文明之進步也

會場之內有華人會景兩處足供遊客觀覽者一爲華人戲場有坐位五百已於開會日開演用華人優伶串演中西劇本場內招待員亦用華女衣中國之監服令人入場以後幾如親遊遼東又於一處爲地下之華埠(華埠)係模仿二三十年前之華埠情形以結構者共造建銀二萬五千員亦已定期開幕兩處皆在華人會亭內爲金山埠戲布列士戲院之西人古羅文所司理者然按地下中華埠即爲華人地獄之意其所裝置者皆爲華人醜態於我華僑全體名譽大有干碍不識華僑領袖亦有起而爭論者否

會場內之爭地方爲遊戲場所在其佈置各種景色引客入觀者共有二百家其建築及佈置各費約需十兆元其最猍猍生動者則爲創世紀之遊覽場將舊約聖經之創世記所言意造成景計分數節　一空中發現微光　二天地海造成　三海上火山爆發現大陸　四人類始祖亞當夏娃降生　五空中天使演唱每節皆有活動寫眞使觀者如親見上帝創造天地海情狀亦大觀也

爭地方中又有吉地市卜戰場之遊覽場場內作圓形中立一台作高岡狀岡內四圍有蠟製軍士戰馬大炮各嶽其與石塊草木等齡外四圍接以繪畫畫中作南北花旗血戰狀蠟人與畫幅相接一望幾疑爲眞境又有身經南北戰爭之老武弁親在台上舉昔日情形指示遊客尤令人興趣橫生也

爭地方又有一處名四十九幕帳即發作一八四九年美人自東方初至加省殖民開墾探礦之形狀者內有女子跳舞處名爲頭耍實則有聚賭聚飲及醜業情事後由爭地方司理員富洽鉢承繼理庫亞之命率偵探百人調査屬實即拘去百餘人不准再入會場亟戒令該帳幕如再犯法即封禁不准開設

爭地方有鱷魚園一所內畜鱷魚約數千尾有生僅數月大僅如指者有皮作鱗紋身大如桶者據園主人言此魚生後數年大僅如握性極沉靜終日不動亦可數月不食亦可其生命約有數千年之長園中所畜之最老者生已一千九百餘年云云此外並有龜鼈海島奇魚之屬皆能助人之游興　未完

雜俎

多倫邊客談

(一)內蒙古之現狀　多倫居內蒙中心夙爲熏領猶外蒙之庫倫也自張家口至此稱四百八十里其實口外里數一里足抵內地二里昔爲蒙人游牧場自清初以來均由我漢人陸續開墾時稱業進漸成鉅鎮蒙人向賴以生活者僅畜牧今既將牧場闢爲田地於是蒙人日北遷以事其固有之生活而此方千里之高原亦爲我漢族殖民地矣多倫以北雖蒙人之根據但我族亦漸趨北蔓延若非天氣酷寒我漢族早已滿內蒙而蕃殖於外蒙矣然吾人所亟應注意者有二即觀外蒙商業之勢力實握於我漢族之手則增進蒙古之文化關鍵蒙古之實業俾蒙古人本爲我中華五大民族之一而使蒙古人實能大有造於我國家以先覺覺後覺我漢族眼光能力之所注則不特內蒙(我國民其諦聽有此眼光有此能力于日豈之)此其一自西比利亞鐵路横貫蒙邊俄羅斯人日漸從外蒙兩侵實爲我一大勁敵我國民亟須發憤圖強抵禦外侮鞏固邊圉萬不容玩愒偷安旦夕也此其二

(二)蒙古之富藏　蒙疆幅員之廣不亞我國本部除接近長城外千里之地已由我國開墾其餘高原萬里蔓草迷邊天之所生僅供蒙人牧馬之場據兹大陸能不慨惜近中央政府方派專員從事招墾每頃上等者定價銀三十二兩次者二十餘兩不等將來能得開墾成熟利益定操左劵至於銅煤等礦均是棄利於地也

(三)蒙古之習俗　蒙俗素稱強悍爲患中原前清以來即看重喇嘛而今從實際上之觀察蒙人殊有溫文不能稱爲悍者其崇信佛教至深故喇嘛之權力至巨(喇嘛即內地之和尚)凡自家有二子者必以一子充喇嘛有五子者則以二子充喇嘛其種族不能蕃殖此一大原因加以蒙地天氣互(水旁)寒其居又係逐水草而居生息殖產之事飲食與居之制不加研究不圖改良仍不脫上古游牧時代之民風也

諸著

重行改組之國民會藝舞台將行開演廣告

本舞台爲提倡全國歌舞整頓京都市面起見不厭手續之繁瑣不吝資本之浩鉅接收民國二年所停演之豢泉兩舞台班底重行組織經之營之迄十有八閱月而粗具眉目定名曰國民會藝舞台取其潛潤藝美會衆以獻技之義也本台聘請藝員擬就各省之最優名角悉禮聘而羅致之使京調秦腔徽歌崑曲咸臻完備而於各藝員之類音做工跌打台步等亦詳加注意選之又選也至於開演後每日所演戲齣取材於肆中所賈舊脚本者固多而出於名家之手筆者亦復不少蓋現已聘定各著名文學大家日夜從事編纂以期別開生面獨樹異幟也其中情節亦務使光怪陸離峰巒起伏英雄有氣短之慨兒女呈情長之態且以適合于國民心理不悖乎政治風化爲宗旨此外尙有二大特色爲他舞台所不及

藝員總數擬定有四百餘人之多每人每月包銀亦皆在五百元之上可見無面目可憎音語無味者之濫竽其內矣此一大特色也

本舞台所演戲齣向以小題大做見稱雖細微毫末之事亦能轟轟烈烈闖得天翻地覆今仍抱此旨必不更改使孫悟空之大鬧天宫不得專美於前此二大特色也有此二大特色屆開演時萬望諸君踴躍來觀可也特此廣告俾衆週知

總商會夏季大會廣告

本月廿三號陰歷四月初拾日爲本總會夏季大會之期凡我闔會人員務於是日下午二點鐘齊臨本會集議要公幸勿逾時是所至禱特此傳知即希　公鑒

民國四年五月二拾號　新嘉坡中華商務總會公佈　Ш

此奇妙之韋廉士大醫生紅色補丸使小兒出死入生

由彼之閱歷而欲天下爲父母者保其赤子江西南昌府裕和豐號經理聶啟昌曾詳述其事以爲保証並欲刊登廣告普告中國小兒玉質前因乳母身體羸弱以致小兒乳不足食及至長大四歲尙不能立週身羸弱異常○遍服各藥均不見效飯不能下夜不安眠無力若此殊爲憂慮適至華英大藥房購我游歷溯原一書攜歸細閱始知韋廉士大醫生紅色補丸治愈天下各處男女老幼甚衆遂向該藥房購取一瓶按照小兒仿單服用迨一瓶服畢即見小兒頗有興趣之象飲食日增夜亦安眠日愈一日氣力逐漸強壯行走輕健迨今康強安樂與尋常康健之小孩無二韋廉士大醫生紅色補丸靈驗之極竊人因小兒死中轉生感謝莫銘

韋廉士大醫生紅色補丸所生之稠濃鮮紅有力之新血速可反弱爲強專治　血氣衰薄　諸虛百損　易事無能　風濕骨痛　腎尻酸楚　胃不消化　乾濕癬癩　皮膚各症　山嵐瘴氣　以及婦科各症凡經售西藥者均有出售或直向星架坡士庫街韋廉士醫生藥局函購亦可　價銀每一瓶一元二角半　每六瓶七大元　星架坡銀　郵費在內

即晚試服

何必再受大便瘀結肝火上升頭痛口臭之患乎只須臨睡時取服韋廉士紅色清導丸數粒次日早晨即覺異常暢適矣此丸功力平穩出自天然商店均有出售或直向星架坡士庫街韋廉士醫生藥局每一瓶五角郵力在內且郵票准可抵用

DRINK DRINK! CARLSBERG BEER

交實墨蜜酒之特色

啟者交實墨白蜜酒之製早已馳名望　諸君必來一試飲之即能知其佳處蓋此酒實上而製佳氣味香醇力量濃厚東方一帶所沽蜜酒當無有出其右者而且價值復廉尤非他人所及一經試飲即自能知其佳處必時思飲此酒而置他酒於不顧矣　此酒係丹國所製天下馳名人多嗜之惟在本坡則以本公司爲惟一之代理人得有特權載運此酒入口　諸君有瀏伶嗜者請嘗試之當知天地間有此佳釀自不讓魏頭竹葉專美於前也茲將代售此酒各家開列於後　然里直有限公司　葛士兄弟有限公司　牙那居里有限公司　勞敏申律　建泰公司　同餘源振豐公司　峇芝蘭　律安樂公司　捷實得力新來成公司　那勿基振源公司　吉寧實得力錦興公司　烏節律来利成公司　同街萊興公司　紅干那律廣仁興公司　其餘如禮佛酒店　猫納酒店　中呀斐酒店亦均可買倂此

佈告

英一千九百十四年十二月十二號

怡十亞細亞的有限公司謹啟

SOLE IMPORTERS.
THE EAST ASIATIC Co. Ltd.
SINGAPORE.

出標牛乳曾供大英君主五印度大皇帝飲品及曾
亦伊英國海軍衙門兵部衙門印度事務大臣衙門應用

"Nestle and Anglo-Swiss Condensed Milk Company (London)
Singapore, Penang, Kuala Lumpor, Bangkok".

MILKMAID MILK.

特字通知女人標牛乳天下銷流至大

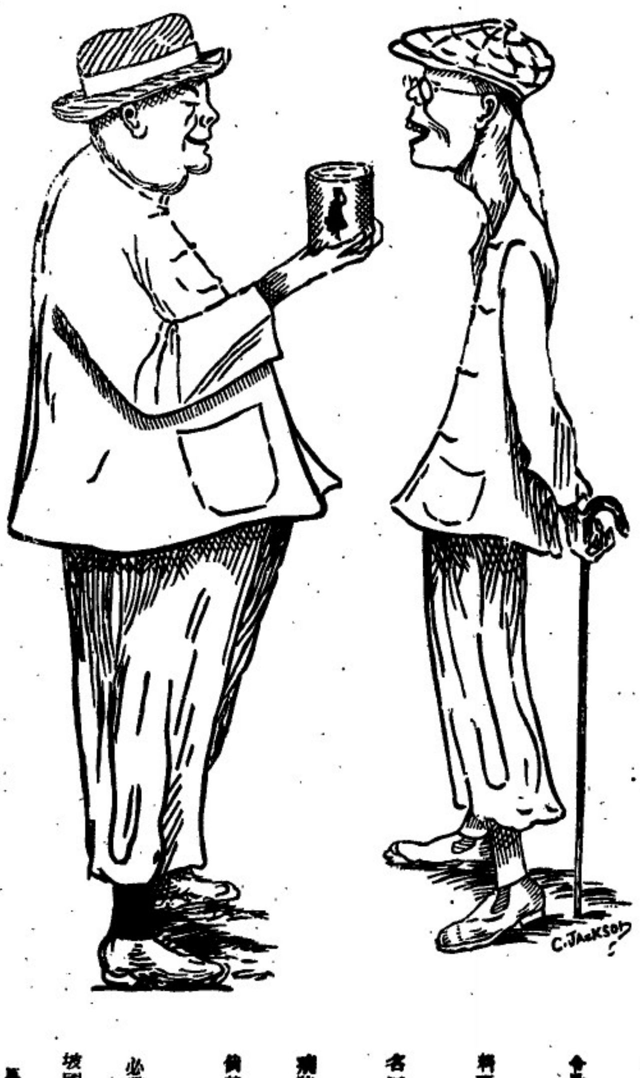

以上之圖乃是身體強壯之人向身體衰弱之人說明他得體壯有力之
令身體強壯是顧因爲予母當予幼時常將濃稠之女人標牛乳供予飲
料而至今仍飲此標之牛乳當予出外遊歷時常帶此女人標之濃稠牛乳
名曰原質之女人標牛乳因爲予知若飲此標牛乳可免患病飲水則生
病此乃最好牛之乳及其乳皮並非濃稠及醬味之牛乳而又不摻雜別
倘若者諸君　欲得強壯一如上圖所繪強壯之人而不作衰弱之人則
必常飲女人標之牛乳此標牛乳天下兩極均有發售而且四州府及本
坡國家均常取此標牛乳以供醫院等處之用

英一千九百一十年七月三十一號

二

敬請諸君試吸麥南之香烟

敬者麥南烟枝係近來頂上之製造品氣味香醇并無燥烈熱喉之弊蓋此烟枝乃精選嵤兒尼亞最上等之煙葉所製并無攙入他品故能芳香適口吸食宜人每罐內藏有牌紙二張　諸君於開用之時宜將此牌紙藏好若積至百紙可交來本公司即換給以精製盒庄鍍銀之鵝毛煙嘴一枝此等煙嘴珍貴異常且殊別緻願　諸君勿交臂失之也特此佈告

大英一千九百一十五年五月六號

英美烟枝有限公司謹啟

The Asiatic Petroleum Co. (Straits Settlements), Ltd.

龍標　十字標　魚標　冠冕標　日出標　燈標

敬者特字通知本公司所售第一馳名上品土油　燈油蠋、燭及第一馳名徽申油　諸君有欲採辦者請赴下列之店號均有寄沽

諸勿里芝律門牌二百四十六號振發興
美芝律門牌三百零三號怡興
沙九那律門牌二十三號振光
美芝律門牌三十號恒豐成

兩旁所印之圖乃係本公司商標此佈

英一千九百一十二年十二月十二號

衣沙直土油有限公司謹啟

花旗箭標土油

SYLVAN　TRADE MARK

用煤油者注意

敢啟者敝公司親由國家運來花旗價標土油銷行海內外久已馳名新嘉坡一埠向由天盛棧李嘉順代售取價公平童叟無欺其油最合家用之特品燈火光亮而且耐燃其用度較他油省儉與則不同並可用行機器堪稱妙品此油與機器油無異價值較機器油尤廉儲商倘欲購者祈向振米芝楂街門牌二百一十一號天盛棧李嘉順採辦可也此佈

大英一千九百十四年十二月十五號

美商實燈力公司謹啟

要聞

財政部推行新幣之困難　▲我國幣制紊亂已極近據一財政界中人云財政部自鼓鑄新幣以來對於各省幣政未容不思乘推行新幣之時設法整理無如各省行使貨幣不同商民又均難於驟捨未便遽行改革故部中辦理此事甚形棘手有不得不略予變通以期逐漸就範者茲將該部近來關於推行新幣困難情形略舉數事如下（一）廣東市面大元缺乏毫子充斥儼成毫銀世界商民沿用既久遂成習慣財部前為劃一幣政起見擬於該省推行國幣收回毫子改鑄大元飭下粵財政廳查議詳復現據財廳詳稱粵省交通較早自與關商埠外國貨幣流入甚多以致價格紛歧種類繁雜而貿遷無緊稅項亦向有以制錢為計算標準者統一幣制現時恐尚未易辦到總之大洋推行之難易其樞紐不在官而在商故單就官廳收支情形致察尚難得其真相蓋貨幣為計算物價之標準但有便於異禳之計算者姑無論其為何種貨幣均可推行無得也故不患大元之不能推廣而患與大元相當之輔幣不能多鑄果能多鑄輔幣行亦未容不可如其不然不獨於廣東毫銀港紙之外多一種貨幣而已於統一幣制之道無當萬一也財部得此項報告以廣東金融界既多真用輔幣情勢特殊幾經討論其結果仍逐漸推行新幣不實效一時云（二）新幣須行均須十進而東三省金融情形不同未便驟然改革勢不得不仍由奉廠鑄舊式小洋以供應用惟此種小洋若任其運往他省既妨新幣制之進行又礙東三省之市面祇有禁止流入關內斯雙方均無流弊業經財部咨行稅務處轉飭各海關遇有該項小洋一律查禁如旅客携帶出關每人不得逾於四元四角之數（三）閩省行用台伏已成慣例財部以該省鑄幣紊亂亟宜整理一再飭該省迅擬整理辦法現據復稱推行國幣取締濫票各節夫廳即擬先由官廳遵行陰歷新春次第推及商民冀收劃一之效嗣因商會請求展緩富以所請尚屬實情即一面批准一面報部在案查閩省歲出歲入所列銀元係由銀兩或紙幣折合兩假定一銀元數目以假定之銀元與完全銀幣比較依時價之漲落每元約少十五文以上二十文以下現欲實行新幣關於收入方面預算約減百分之四五此其窒礙者一商民習用台伏台捧驟改大元則帳目計算諸多轇轕且物價亦必因之增高際此歐戰未了中日交涉又起民心惶惑而於幣制一節若覺躁率從事誠恐轉致危險此其窒礙者二綜是商情大部姑念閩省情形與各省迥別准其通融辦理暫緩取締台票至行使大洋當設法漸次推行聞財部已電復照准矣

承項聲明　○啟者鄙美芝律門牌九百二十二號綿豐成酒牌雜貨生理原係是王杏開設今欲別圖願將店底傢器酒牌生理一概項與林德楊苧二人承受改號泉德泰從此生理蝕虧乃是承項人造化與王杏無干倘綿豐成王杏前有與坡中各寶號來往賬項揭滙保認等事祗一禮拜內向經手理會清楚過期自惧與承項人林德楊苧無涉此佈

乙卯年四月初二日　承項人泉德泰　林德　楊苧　全啟　冊

合股聲明　○啟者本坡實龍崗律Serangoon Road一百零九號門牌錦昌號生意係韓蔚豐自為開創今因資本短絀願招到張蓮瑞鍾鼎炳進股添本合盤經營當茲三月二十日有請到公親將錦昌號之店底家私核算清楚融作三股均平招牌添加合記兩字自三月二十以上錦昌號與各號來往之數目並揭借等項是韓蔚豐自己理直與錦昌合記並添股人張蓮瑞鍾鼎炳等無涉先此聲明免滋後論

乙卯年四月初二日　錦昌合記告白　冊

頂上著名
金葉紅旗標
萬蘭池酒
各處酒廊有發售

瓶外增一印紅色之人面小像飲者若將此像取下二十四枚載於憑照之上到本公司寫字樓內卽贈以精美之白鋼時表一枚

英一千九百一十五年五月十九號

牙那吉里卽嘉泰洋行有限公司

健胃養神汁

我舉家老幼常服養神汁能病者使安弱者使强獲無上之幸福凡人以身體康健者不可不常服此汁其功效之敏捷請服之方知吾言不謬也

赤體肥童嘜

養神汁之法理功效說

經曰心藏神蓋以心為神明之舍而神卽精氣之所化成也十二經皆稟命於心故為君十二經之精皆貢而養心故心為生之本血之主脈之宗而神之所居也蓋神以氣存氣以精宅而心精常滿故能分神於四臟推心氣常充故能引精於六腑故曰得神者昌失神者亡明夫神之關係攸重也衆川會曰精能生氣氣能生神榮衞一身莫大於此故養生之士先寶其精精滿則氣旺氣旺則神旺神旺則身健身健則少病明揭其旨固可為千古養神家烱戒也故養神之法有二一從心經以養其氣一從腎經以養其精奈世之人或過用心思以傷其氣或縱情房慾以傷其精精傷則並傷其氣氣傷則並傷其精氣並傷斯神外馳而不內守因而氣散於內血隨氣行榮衞紛亂於是乎百病叢起神離故也故太上貴養神其次養形凡欲神之存乎舍也凡欲神之存乎舍而百病不作也本醫生卽恃此法理而製此養神汁有病則培養元神握精固氣無病則調和精氣育陰凝神洵養世之良方養身之妙品也爰將治症畧列

主治

胃氣不調　嘔吐呃逆　噎膈吞酸　胃脘疼痛
汇人咳嗽　痰喘氣促　呼吸不順　肺痿息賁
肝腎兩虛　耳鳴耳聾　頭昏目眩　飲食無味
思慮太過　暴怒鬱抑　七情所傷　六淫所感
吐血衄血　便血腸血　婦女經短　前後腹痛
赤帶白淫　子宮虛冷　久不孕育　崩漏小產
小兒白濁　脾胃虛弱　疳積膨脹　泄瀉無度
夙寶體瘦　飲酒過度　耗傷精液　癲癎日久
寒入腦髓　戒煙斷癮　元氣未復　一切百病

價銀　大樽銀二元　每打二十元
小樽銀一元二角半　每打十二元半

英京保來氏監製

總代理　叻石叻大馬路衛安公司　羅氏藥房

甲寅年十一月初八日　各藥房均有寄售

本公司選辦中西馳名靈效藥品發售

育亨賓固本片　人參羊肉汁　狗腎壯陽丸　跌打止痛丸
綏慕祿固本片　驅風龍虎汁　安靈頭痛餅　花柳平安水
自來痛血片　開胃消食汁　保來頭痛餅　花柳骨痛水
健胃養神汁　司各脫魚油　立止頭痛片　花柳消毒丸
壯陽種子水　麥液魚肝油　止頭痛藥水　花柳換骨丹
培元養身玉液　華資利魚油　肝胃氣痛水　花柳搽毒片
五洲自來血　德建白魚油　心氣痛藥水　花柳搽毒膏
艾羅補腦汁　延年益壽粉　頭暈藥餅　花柳止痛冰
艾羅療肺藥　滋補牛肉汁　神效肚痛片　打回芒果水
艾羅解毒藥　燕窩肥兒糕　萬應瘋疾片　咸豐洗藥水
總統精神丸　肥兒代乳粉　萬應瘋疾水　掺疳毒藥散
強種精血丸　福德補腦片　紅白痢症散　艾羅白濁丸
兜安保腎丸　福德保腎片　三陰瘧疾片　屈臣白濁丸
兜安補血丸　女界麟鳳片　截瘧冷藥水　德建白濁丸
兜安補肺水　毓麟調經丸　立止瘧冷丸　白濁靈樣糕
兜安止痛水　相府女寶丹　立愈瘧冷散　神效白口片
兜安霍亂水　鴛鴦調經丸　舟車暈浪水　神效白口藥
養生靈艮藥　婦科寶藥水　解時疫藥水　小兒疳積散
韋廉士紅丸　婦科白帶丸　辟山瘴藥水　保赤肥兒丹
歪兼邊固本片　女界護身丸　神效保安丹　花塔疳積餅
磨士草根丸　婦科女界寶　必得勝靈丹　肥兒疳積糖
燕醫生瀉丸　調經月月紅　化痰止咳片　光明眼藥水
燕除痰藥水　閉經化滯片　痰飲咳嗽片　除鼾去臊散
燕解血毒藥　婦女調經片　秘製除痰水　明目清眼水
燕除虫藥水　經期腹痛片　化痰止咳水　西藏紅花油
燕引瘡出外藥　婦女血崩藥　化痰止咳餅　驅風白樹油
燕驅風濕藥　百補固精片　化痰止咳丸　自製玫瑰油
納佛補天汁　百歲益壽丸　安安止咳丸　原庄冰片油
花柳第一藥餅　健胃提神丸　潤肺止咳露　散毒食蛇膽
花柳散毒明珠　益腦聰明丸　止咳杏仁露　正金絲熊膽
雷允上六神丸　黃蜂童雞汁　紀丁止咳餅　化痰猴子棗
朱中興普濟水　非洲樹皮丸　金雞納霜丹　正箭豬粉棗

花柳解毒平安水

蓋花柳之爲禁事也花柳之毒危險也中其毒者始而淋濁繼而疳疔甚口便毒膿症錯出治不如法或留毒未清或墮毒爲患以致花柳入骨或癰疾瀉其危孰甚本醫生遍遊五洲見兩洋醫學思花柳毒者最多而醫花柳症者或泥於古方或急於求利但求爽快捷致人留毒墮毒而不顧不知毒入骨髓使人終身成瘋疾者其可慨也因研究法理創製此花柳解毒平安水出而活世使轉危爲安凡己經染花柳之毒者不論遠年近日服之立見奇功如好從事花柳之場者倘能思患預防服之自免傳染自有此藥水出則人之怡情花柳者可永保平安也因顏其名曰花柳解毒平安水旨非河漢染此疾者請嘗試之服法每日三次每次一湯匙飯後服

價銀每樽一元　保來氏監製

各藥店均有寄售

叻石叻大馬路松柏街口

衛安公司

甲寅年十一月初八日

敬頌良醫

鄙人自客歲携眷星洲欲謀生業未就不期三小厮忽染肺瘋之症步履甚艱醫藥罔效自思無法可治蒙友人再三荐舉現有大坡吉靈街寧遠堂藥務內彌麗生先生素精岐黃眞當世之良醫何不請爲診視鄙人初以爲偶談耳無如愛子情深急擬治遂請先生親到據云此乃小病耳何煩惱急初下一劑其病減半再服兩劑果然脫體眞乃藥到回春不亞華佗再世緘和復生鄙人無以爲酬故登報章俾同病者知所問津焉

民國四年乙卯元月初十日

寄寓小坡路班讓聯隆號內洪毅堅鞠躬啟

嗎根代望即有利銀行告白

啟者本銀行創設有年茲將本行情形詳開如左　本行批准共備本銀一百五十萬磅　收定本銀一百一十二萬五千磅　已收本銀五十六萬二千五百磅　储餘積欵共有五十萬磅　本銀行總寫字樓在倫敦　凡諸仕商寄水銀行之欵其一年爲期者以四巴仙息算　六個月限期者以三巴仙半算　三個月限期者以三巴仙算米往短期數則以二巴仙按日計算凡屬銀行應爲之生理本銀行均可承辦　儲君光顧請移　玉趾臨面商便妥

大英一千九百零九年亦不里日十六號

嗎根代有利銀行駐叻總理人兒卜士嗎鞠躬啟

山得爾彌地

此山得爾彌地藥丸爲治五淋二濁最見捷效之藥蓋如照法服之無論久新輕重痛而且腫只須兩日痛除腫退濁止淋通再服五天一共七日定可除根保無復發故泰西各國諸醫無不謂之濁淋聖藥中國通商各口一總藥房亦無不樂爲代售以愈沉疴惟　賜顧者須知此藥惟法國彌地一家所製方秘不傳名馳天下故於每丸藥上有印㊞記者庶非假冒至其服法初服每點鐘一丸至兩晝夜盡若不間斷無不淋通濁止腫退痛除如是每天再服四丸至滿七日定可除根永不復發但於服藥之日必須靜養毋使勞動忌食性熱之物更忌房事

Sole Agent,
Cheong Chee Koon.
7-A [illegible] Street.

勃連實得力門牌七號答乂　全權經售人鍾志昆

英一千九百一十三年四月十八號

諸君若行路一日則腳腫甚痛及甚苦此等危險係因腳腫致能廢疾使望諸君詳閱下列醫施力闘君之言　予染腳腫症已歷兩年之久醫生及各項藥品治之不愈嘗時予已延埠上醫生四位調治[illegible]劲予用[illegible]無烈多致應邀打嗎㕞　不久便殺余命烈多致應邀打嗎㕞　乃是逾愈之藥及治外症之第一良藥有如傷損　腳風等症　此藥每樽一盧單各處藥店均有發售

西一千九百一十二年九月九號　一　三區

電車有限公司告白

啟者本公司特字通知　諸君知悉茲將早晚電車來往各段道路之時刻列下

第一段由丁律起至石叻門止　頭帮車每晨六点半由丁律開行　六点半由石叻門開行　尾帮車每夜十点五十分由丁律開行　十点五十四分由石叻門開行　以上之路每六分鐘有車一輛來往　每夜十一点半尾帮之車由石叻門開往電車公司經過忽勿里芝律及勿勝士嗎沙律

第二段由丹戎巴葛起至牙籠止　頭帮車每晨六点四十四分由牙籠開行　六点四十八分由丹戎巴葛開行　尾帮車每夜十点四十四分由牙籠開行　十點三十二分由丹戎巴葛開行　以上之路每八分鐘有車一乘來往　每夜十一點一十六分鐘尾帮之車由牙籠開往電車公司經過勝灣拿實得力及實籠岡律各搭客乘坐此車欲往丹戎巴葛者可到勝灣拿實得力下車另搭他車便得而勝灣拿實得力之電車每夜十一點半鐘開行

第三段由丹戎巴葛起至勝灣拿實得力此　頭帮車每晨六點半鐘由丹戎巴葛開行　六點鐘由勝灣拿實得力開行　尾帮車每十一點五十六分由丹戎巴葛開行　十一點三十分由勝灣拿實得力開行以上之路每三分鐘有夜半一輛來往　每夜十二點尾帮之車由丹戎巴葛前往電車公司經過忽勿里芝律及勿勝士嗎沙律

第四段由禮佛酒館起至巴耶里峇止　頭帮車每晨七點鐘由禮佛酒館開行　六點二十四分由巴耶里峇開行　尾帮車每夜十點二十八分由禮佛酒館開行　十一點零四分由巴耶里峇開行　以上之路每八分鐘有車一乘來往直至夜九点零四分爲止巳過此時則每十五分鐘有車一乘來往兩拜六日及禮拜日此路之車每八分鐘有車一乘來往直至十一点零四分止　此夜車由禮佛酒館開赴勝灣拿實得力乃十点四十四分　十一点　十一点一十六分　十一点二十四分　尾帮車每夜十一点二十四分由勝灣拿實得力前往電車公司　諸君購買車票祇能用在該路特此佈　聞

英一千九百一十二年六月廿九號

電車有限公司謹啟

福至大藥行

固本補腎汁

此汁能壯腎培元能強腎固本能補先天後天之不足能使左腰右腎之靈活能復已散之元陽能生欲絕之眞陰有病者能使之無病無子者能使之有子能使水火能相濟而挽色慾之傷殘能使胃口增加而振老年之痿敗誠功參造化普救衆生之妙藥也

主治

一治腎虛氣弱陽痿精流凡腎內必有氣此汁能使口氣盛能使口乳壯而運動靈能使口盈完而精液足能使口門堅固無夢漏遺泄之患能使口孟豐滿有多男強種之占

一治口枯血少陽事不興凡口內必有血此○能使口內血源壯旺血液清潔蓋至血源壯旺則所生多是男兒且身體必魁梧雄健至血液清潔則所生男兒必聰明秀雅此研究家著爲一定之理也今此○兼具兩能誠爲殺妙之至寶也

一治頭暈目眩偏正頭風或時見天烏地黑或時見滿天星斗一服此○各病盡除

一治腰骨疼痛坐臥不安夜睡轉側時覺板強久坐起立腰即痠痛及一切腰腎之病

一治神魂不安心忡驚悸眼目昏花迎風流淚齒牙痠軟咀嚼無力口歪限邪耳聾閉塞耳鳴耳聾等症

一治婦女子宮寒冷久無子嗣經期不定赤白帶下經前腹痛經後腹痛等症

一治老人夜尿元氣漸衰腎水久虧腎火漸微等症　口代腎　○代汁

腎元虧損　腎部勞傷　腎虛氣喘　腎冷精流
腎虧腿軟　腎弱腰痠　腎傷腸痿　腎敗神衰
腎寒液涸　腎燥精干　腎枯無子　腎變形羸
腎傷本竭　腎脹白淫　腎家各病　悉爲主治

價目　每瓶銀壹元伍毫　每打銀壹拾伍元

經理處
星架坡大馬路會豐商店
庇能牛新街中法藥房　呱哇小南門三昌公司
坦羅北塞街會豐商店　泗水陳地街會豐商店
太平會豐商店　安順漢昌藥房
吉隆利華商店　小坡會豐商店
各埠大藥房洋廣貨鋪均有代售

乙卯年正月十一日

會豐商店

福建

巡按使署批詞

△師範生請委派　師範選科畢業生蘇海源送履歷一紙請予註冊委派等情已悉俟有相當位置量予任用履歷存

△塾師請委派　前清縣丞祁德宣以國語擅長近無以為生設學門國語私塾又以僅僱家口爲不足具稟於巡按使請派充學校國語教員批云俯既稱設塾訓家聊僱家口仰即就該塾既具如果辦有成績修脯自豐所請不能照准

△縱醫勒規　北溪柴炭藉貽太與稟控石碼水醫分駐所所員徐俊偉縱醫勒規請飭禁等情已悉候飭汀漳道尹暨水醫廳查復核辦云

△控縣知事瀆職害民　寧德縣人黃兆維等稟控該縣知事朱鼎瀆職害民弛禁貽禍請究辦等情已悉候飭禁煙局查明詳覆候奪

△請立案而不准　師範博物選科畢業生黃紀雲稟稱籌設學校附送簡章請准立案各情已悉查與小學暫行規則辦法不符所請立案未便照准簡章姑存

關於運動會之種種

△半輪體操之特色　省立師範學校之半輪體操步伐整齊舞法亦佳參觀者咸稱讚不絕云

△百足競走優勝者　此次百足競走省立第二中學校以得信較遲豫備不及故未參與運動之結果得首標者係體育學校選手其姓名如下　林文俊甲班邱宏銘丙班劉運馨丙班高强斌丁班李祿中班翁能俊丙班鄭悅齡丁班李伯勤甲班張維丙班何鑑清丙班次則師範學校選手其姓名列下　伊光遠王雲賢陳鴻猷林逢源馮錫鈴韓貽琦劉玉麟危超棋林振陳維華又次則農林學校選手其姓名列下何璟先森林本科周錫年農學本科王瑚農林本科潘雄森林本科楊覺先森林本科韓承基豫科一年級劉鼎元森林本科孫毅森林本科林兆先農學本科孫趙恩農學本科以上優勝者已贈品獎賞以彰成績云

△風箏競走優勝者　此次競走之結果得首標者係師範學校學生黃寶銘次則華僑學校學生楊天樞又次則工業學校學生朱藹忱長風為果此其見端均已各贈獎品以彰成績各生當更勝躍鼓舞云

△電杜駕設優勝者　電杜駕設於竪眼之中又競走捷入選較爲難能可貴此次競爭結果體育學校選手鄭鼎覓得首標次則第一中學校選手鄭炳坤華僑學校選手洪德沛均在優勝之列合爲表彰以示鼓勵

廣東

定期試演新魚雷

△廣東魚雷廠前奉中央政府訓飭趕速製造魚雷以備海防之用經該廠日日加工製造近來成績甚優茲定於月之十八號在黃埔江面演習該廠新製之各種魚雷屆時海防司令各長官及省河各兵艦均約同前往參觀

公債票運粵　△十三下午北京公債局經將正式債票轉運來粵計共十餘箱當經覓送專員督飭苦力扛往財政廳點交然則換領債票之期當不遠矣

裁撤官錢局監理官　△財政部現以粵省官錢局監理官之設係因防範濫發紙幣特設此官以爲監督今粵省濫幣業既收回而該局又經改組續辦一職應由財政廳長兼任以節糜費而一事權因特飭行粵省巡按使將監理官一職剋日裁撤云

查封陳炯明家產　△陳炯明督粵時挾逃公欵案經中央令行通緝究辦頃當道復據查稱陳逆原籍海豐縣屬現存田土屋產甚多請查封等情日前龍將軍即電飭海豐縣知事逐一查封等據云

誰教汝畢之在前　△佛山商會商董林恩海現商民查得領內猪行故衣行酒席行等捐均由林攬承逕章苛抽擅作威福串謀擄嚇昨已刊派傳單數其罪狀不認爲商董云

按中國人性質每以不理外事爲安份對於公共團體不知其與我密切相關當選總董之始恒任不肯者之鑽營而絕不之問迫其倚我之勢作威以害我然後竭力以求去之則其羽翼已成雖去其所倚而亦足以魚肉我矣徒滋其恭怒又重其謀我之心嗟何及耶故與其圖補於後不若慎選於前彼商董不過其一端耳

因林恩海事特譬之以爲一般人民告

曾知事訊辦　△已撤電白縣知事曾桂林經李國筠臨舉罪案呈奉中央褫職拏交法庭訊辦茲查該員現由高雷道署扣留尚未解省李氏以該員既奉褫職應即將案移送法庭按律訊辦以成信讞昨特電飭高雷道尹王典章迅將該員提解到省以期早日定案云

張知事查辦　△東莞知事張思孝蒞任八月劣迹極多被全邑紳商控其五罪(一)得規庇賭(二)玩視捕務(三)荒廢警政(四)任用私人(五)摧殘教育此外復引用前清劣弁郭福張樹勳等爲爪牙四出招搖勒索經李國筠密派幹員前往查明所控多非虛僞以劣迹如此非撤參不足蘇孶特派本署總務課長樓守愚前往署理并飭將各案一一查明以憑核辦又東莞明倫堂聞有派員查劣知事消息昨已派東平輪船來省歡迎云

食者有幸　△月之三號香邑之平嵐鄉鄭茂屢被禁煙局人員藉擾查吸煙人擄去鄭茂鄭客康鄭正輝鄭維章黃惠賢及一食漢某甲因其違例吸煙勒繳罰欵作爲了事惟該局員知甲一食如洗勢難遵罰遂先將甲釋放而勒罰鄭等五人鉅欵方得自由現鄭等親屬已在澳門托友人與該局員在某酒店磋商罰欵聞因議價太低現尚未妥惟吾國厲行禁煙則凡犯法者應按律懲治乃可任意留押磋商罰欵若商場之買賣等強盜勒贖不謂可異哉

吾粵煙苗禁絕之報　△粵省禁種煙苗近已嚴厲執行茲巡按使因所屬九十四縣均已據報剷盡復經一律委員分投覆勘當不再敢爲嘗試昨特將粵省各屬煙苗業經禁絕并辦理情形分別咨請外交內務兩部查核辦理

駐外偵探安如磐石　△內務部以各省多有駐外偵探粵東尤多迭據報告亂黨圖謀數十起按諸事實并無一驗似此憑空捏造致令各省增設軍隊增設稽查糜費陰飭交駐日陸公使隨時監督現在財政困難該省駐外各偵探能否酌加裁減以省經費仍希電復聞上將軍以所委偵探均親信足靠且每處不過數人未便再行裁減經具情電復中央

抽到不及文法之捐欵　△財政廳頃奉財政部通電大要謂歐洲戰事發生我國大受影響以致出口貨物甚少各關稅收入驟減繼以中日交涉吃緊分設機關辦理交涉籌備防務辦理各事極形棘手且明年又爲償還外債之期自不能不預爲籌劃務希酌量地方情形凡有可與之利可籌之欵不避勞怨不拘文法切實進行云

添股及加染各欵烏布發售廣告

啓者本星嘉坡五代天宮街門牌三十八號志遠號染莊布路出水生理原本年二月間乃謝有祥記承頂經營今再招辦欵染記前來添股兼司理本號內外事務兩謝有祥理商務財印兼押號徽凡有與儲　寶號貨項交易等情宜認蓋印押號爲憑本號自前所染各欵烏布及到嶼庄烏布甚然馳名今再加工督染堪稱貨料價欲令染合客坡庄欵亦能照辦儲君光顧請新駕臨相商無不歡迎貨價公平大小無欺特此佈告

乙卯年三月初八日　志遠號啓　十

蜂窠標 萬蘭池酒

啓者現今叻地所最通行之頂上法國蜂窠標萬蘭池酒係由法國直接寄來惟一代理人東方代理有限公司寫字樓設在新嘉坡勞民申律門牌一百零A

英一千九百十五年五月十七號

延年益壽酒

此三桶標萬蘭池酒乃全球中推爲最優等之品飲之能壯筋補血大有益于衛生而且質純味香價值相宜諸　君請嘗試之方知言之不謬也

▲本坡寄售處▼
振源興　新榮戚
源振號　榮和隊
振美號　萬德和
永康號
及各大牌酒舖均有發售
諸君光顧請移玉趾此佈

大英一千九百一十五年五月十九號　轄典目兄弟公司謹啓

Pinet Castillon

Celebrated Cognac is considered by experts to be the finest brandy.

A trial will speedily convince you of its superior qualities.

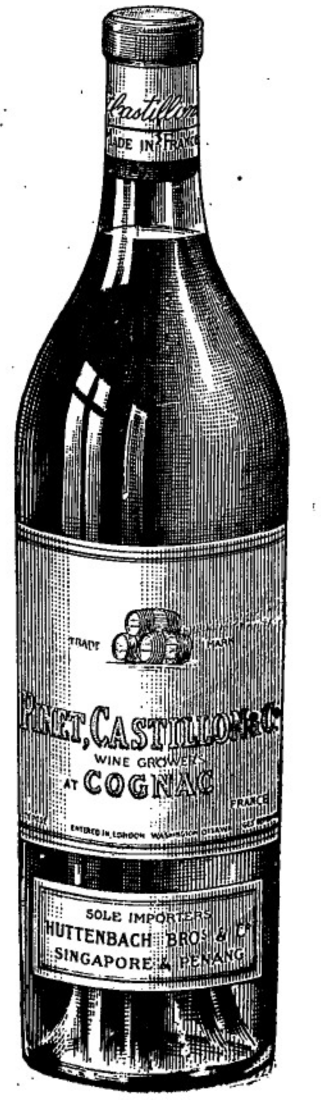

瑞士國近邊之地其地正居往來孔道最便交通中立國之地亦以此最爲重要蓋其所發郵電意國無從得而干涉也

同日來電云維典都城電稱希臘議院近因集議意國加入戰團之事會議甚久議徵之後希王即電致相國威尼兒勞士極致殷勤并嘗但願天相吉人請恙早占勿藥云云

選電

○鐵路中日聯運會日委員四人與路局司長昨在交通部開第一次正式會議決定議辦各事備半月辦妥隨由該部總長梁敦彥設宴招待該會中日各委員

○宋育仁前因呈請宣統帝復辟解職回原籍交地方官嚴加約束茲經四川巡按使代爲籲請已奉袁總統命寬赦

○周學熙派員心湛方碩甫往各產鹽區調查鹽務並督催場產鹽往奉天山東淮揚方往福建廣東浙江

○財部派員密查黨關成績

○段祺瑞用心過度思失眠之症因之精神甚不舒暢顏色亦甚憔悴大有辭職之意袁總統見其病勢非輕亦擬暫令修養惟繼續之人殊爲躊躇

○財部因滬關清理處曾某爲舊道署吏苦訴與其妾有刑事嫌疑有失官體擬查撤

○袁總統令農商部總長張謇調任公參政員遺缺以周自齊補實

○內史監宣進居仁日覽袁總統論稿印千部備賜特簡人員

京省

徵集增師之意見 ●大總統初十日與段總長密談良久討論關於臨時增師一切辦法及整飭特別計畫當經決定先將本日研究各節通電各省將軍徵集意見以備採擇照辦

中國空前之飛行競賽 ●各國飛行事業極互相競賽以資觀摩吾國近年雖有試演之舉尚無競賽之事茲聞有中國飛行家多人不日將於南苑航空學校場上互相競賽其競爭之點凡四(一)飛行之高度(二)逆風之飛行(三)長距離之飛行(四)長時間飛行其飛行既高且遠又能逆風而行翱翔空中最久者則與以獎品並聞航空學校校長亦將與賽此誠吾國飛行界之創舉也

政聞談薈

●教育部之議覆條陳　山東蔡巡按前條陳籌辦普及教育辦法其內容爲(一)令縣屬各鄉長擔任學務(二)改私塾爲代用小學校(二)獎勵私立學校(一)令中學校以上補助小學校(一)令地方慈善團試驗協補助學務(一)特頒國訓以一民志各欵業經總統准交教育部核議茲聞教育部現已議覆呈經總統批云呈悉該巡按使所陳各節既屬可行應即由該部查照籌辦至所請條舉要旨明令全國一節查本年一月一日業將教育要端明白宣布嗣復擬定教育綱要暨教育要旨各條飭令該部分別刊行自冊庸另頒訓示致涉騈枝仰即知照並轉行山東巡按使查照

●各種出產茶煤情形　政府擬提倡土貨對於絲茶棉鐵諸大端詳細考查以圖發展茲據農商部之調查各省產茶情形誌其概要如下(一)產茶省分爲安徽江西湖南湖北浙江福建雲南廣東等省(二)產額每年共約二百餘萬箱(三)價值運茶碍茶葉約四千餘萬兩(四)業茶莊號約一千二百餘家(五)各項茶工約六千餘萬人聞該部近將各省產煤額數調查詳確大別之可分爲三等第一等爲山西二百五十萬畝直隸二百十六萬四千畝其次爲山東九十三萬三千畝河南九十萬畝滿洲八十四萬畝江西八十萬畝再次爲湖南五十萬畝四川三十萬畝湖北十萬畝安徽六萬畝廣東陝西甘肅五萬畝雲南三萬畝

●東三省之邏務督辦　政府以邏務局爲東三省要政雖由奉天吉林黑龍江三省行政長官歷年督飭辦理然成績甚鮮爲整頓邏務以鞏固邊防起見擬特簡督辦大員以專責成久有此議頃聞決意發日實施遴選之結果頗屬意於徐紹楨上將聞前宗古實業公司總辦金邁對於此位置亦頗有希望正在竭力運動中

●伊犁擬設特別區域　伊犁位於新疆之北緊與俄境毗連雖屬新疆地面其風土形勢與新省各道亦迥乎不同在前清時亦另設將軍參贊駐守其地不祇作尋常邊境現在僅有鎮守使爲軍事長官而不兼行政權限未免不甚圓滿聞政府刻有改建爲特別區域與歸綏察熱同其規模之議云

●官吏治喪條例要點　官吏丁艱制自民國成立後已予打消茲值喪禮規定之後政府決意擬定官吏居喪制條例以資遵守並經派員從事此條例之起草茲探聞該條例將次脫稿其要如下(一)無論文武官吏其居喪均遵守同一之規定(二)官吏居喪其服制仍與一般人民從同惟例停職百日以資治喪期滿仍復原職但職務重要及特別事情總統得以特令縮短其停職期限及免予停職(三)官吏治喪期竣復職後於喪服未滿之內對於一切宴饗並服裝上一切制限之規定

本坡

映戲奇觀　◉雅池大班映戲近日開演呂施屋之新劇經在本報刊登廣告佈知一切昨晚有暇爰往觀之該園佈置甚佳坐位井然不素所演之劇新奇出色令人可驚可喜可泣可歌并演歐洲近日之戰爭直與置身戰場中無異觀者莫不嘖嘖然歎賞不置計是晚往觀之衆極繁覺擁座爲之滿是亦可見該班戲劇之足以動人矣

神棍被逐　◉昨日午有身穿黑綢衫褲之粵人兩名手握一紅皮簿至豆腐街各住屋自稱爲某廟司祝謂本月十七日乃金花神誕勸各婦女簽助香油一般迷信神權之婦女多有捐貲以給之者及至某屋適有一男子自內中出詰以何爲該兩粵人則答金花神誕求簽香油之事被該男子斥其藉神權以騙人叱之使去兩粵人乃狼狽而出噫該屋幸而有男子在否則該屋之婦女鮮不被其所騙矣一般住屋遇有此等神棍至門者其卽以禿頭帚干奉之可也

豆腐街棄屍案之續聞　◉日前寓居豆腐街劉生記打鐵店之粵婦江氏因其夫病重商於屋主劉生欲僱手車載其夫入醫院調理劉生甚爲贊成於是乃呼手車停於門外與劉生扶其夫出門登車詎車夫見其夫病勢已重危在旦夕不允牽載氏與劉生強扶之登車而車夫則牽之便下如是者數次其夫遂因是斃於車上適爲暗差所見走赴捕房報聞俗某號二獲差至執氏及劉以棄屍控之於案業經由府過堂着保候訊已詳前報茲悉此案昨午由府訊畢仍展期再訊方能定讞據街外人言氏夫因歐戰影響失業數月家貲難以支持氏有異心已與劉生有密切關係今因夫病無貲調理愈欲夫之速死遂其所願故不欲其夫死於寓內特商於劉僱車送往醫院任其死於院中由院爲之棺殮置之弗理倘念結髮之情當不出此況富車夫不允牽載之時自應扶返寓內安忍強之登車致令其夫死於車上耶其被官差拘獲以棄屍控之於案宜也街外人言如此不知眞否有聞續報

同業相殘　◉潮人某甲在城多利亞街開設炭店昨日着工伴多人至海旁起貨其時亦有同業同籍人某乙之工伴在此起貨因爭先搬運以致互相鬥毆各有受傷聞已齊赴捕房報案未知如何了結也

海有浮屍　◉昨早丹戎禺海旁有一年約四十餘歲之華人死屍一具浮起身穿烏布衫褲辮髮已剪嗣由水利捕房差巡查至此當卽爲之撈起送醫察驗後乃爲之殮葬云

被桅壓斃　◉吉寧人摩杜以駕駛中舡船爲業者昨日下午船泊石叻門時將帆解下并欲將桅拔起置於船中偶爾不愼被桅桿壓倒登時殞命亦慘矣哉

鬥案待訊　◉前報福清人黃王兩姓因小故糾黨多人在明實得力互相鬥毆王姓有兩人受傷旋赴捕房報聞送入醫院調治今已傷愈出院昨特到府請出逮捕票交差拘獲黃姓四人逮案今午府堂待訊

重傷兇徒　◉前報兇當拘嫌綠人福清人某甲被同籍人數名在城多利亞街執伊痛毆致受重傷嗣赴捕房報聞轉入醫院調治迄今傷愈出院赴案請禀交由某差拘獲黃光一名逮案一併昨午府訊畢判罰鍰十元零一角并着具保一百元三月內不得再有犯事

圍賭兩誌　◉昨日下午四點餘鐘施排埔捕房總差率差多名前往丹戎巴葛律門牌八十五號拘獲聚賭之叻產閩婦十二人逮案今午府訊畢內有三人無干摘釋餘每罰鍰五元◉又昨日下午三點鐘梧槽捕房總差率差至西哥實得力門牌三十七號拘獲聚賭之閩婦五人逮案內有兩婦係由丹戎禺來者今午府訊畢判每罰鍰三元

敬頌良醫

余之拙內去年染成濕溫十分危急嘔帶鮮血不能起床異常危險自知症深於是覆求其醫診治無如食藥不效何延至去歲臘月間得友人示及有一林鑑臣先生者前在廈受鎮臺使聘爲四督及炮台官醫今來叻寓保黎後源曾成行內二樓何不往請以試之余立卽到寓以聘來診初則一劑其效非常遂連服數劑其病若脫今內賤軀已復原矣如此再造之恩無以爲謝故附登新聞聊伸謝悃俾諸君得知星洲有起死回生之國手焉

乙卯年四月初九日　合通內賤家頌禱佈　中

工務局廣告　○啟者本坡總水喉現須修理茲特定於西本月廿二廿三號卽華本月初九初十禮拜六及禮拜日暫不放水屆時之際則麗律一帶計由烏節律至複興巷止暫禁車輛於此往來特此預告

英一千九百一十五年五月廿一號

代理工部局司理人納施馬只奉命謹啟　二

大缽木料出投　○啟者茲定於閏月四號卽華四月廿二日禮拜五下午二點鐘在於蘭滑因那實得力門牌五十九零三號金成隆木廠內拍賣大缽一艘船牌乃三千九百八十九號另有加蒲　玉蘭　烏莿卯　淡卑尼　烏留等木料甚多大小不一此木料現寄於港傍可以預行看閱　諸君如有合意者祈屆期　玉臨投買可也此佈

英一千九百一十五年五月廿一號

莊慶利公司拍賣館謹啟

工部局招領狗牌告白　○特字通知茲由一千九百一十五年閏月一號起至一千九百一十六年冥月三十一號止期內本局界中各家畜狗注冊及領牌之事定由一千九百一十五年閏月一號拜二日起每日准人前來注冊領牌除禮拜日不計外每日由十點鐘起至四點鐘止拜六日則由十點鐘起至一點鐘止在于本局寫字樓發給倘至裕來月一號以後未領新牌者卽將其狗羈斃不得爭論此佈

英一千九百一十五年五月十九號

新嘉坡工部局副司理人納施馬只奉命謹啟　田

摩打車出售

啟者茲承客命有兩勝摩打車一輛欲出售與人此車用僅十二個月之久尚與新者無異茲因車主欲回歐洲故願以廉價出售僅取價銀三千圓　諸君有欲購置者祈來本館詢問或函致本館相商均無不可特此代佈

甲寅年十二月廿三日　本館謹啟

代售檳城恒茂烏布雪文廣告

啟者敝號自染烏布垂九十餘年久已名馳中外婦孺咸知所以外水寄辦之家紛至沓來幾有應接不暇之槪茲敝號爲欲利便　諸商僉并挽利權外溢起見爰寄在星加坡吉靈仔街門牌一百三十二號瑞豐盛內分售所定價目與來檳向敝號採購一律　諸商僉如欲購顧請就與瑞豐盛接洽便妥恐　諸商僉未及週知特此通告　兼造二十庄八卦標雪文條　二十庄鼎標雪文條　一百四十庄八卦標雪文　二百四十庄鼎標雪文　貨真價廉　諸商僉如欲賜顧請與瑞豐盛內採購再瀆

乙卯年四月初七日　檳城恒茂主人啟　丙

籌辦新嘉坡許高陽公塚勸捐廣告

居鄉而聯族誼旅外而篤宗盟其道皆同顧里居之情以萃而易孚僑旅之勢以渙而難合惟知其難而亟乘時以與焉所貴乎同德同心酒能有倫有脊也今按吾閩許姓流寓本坡由來已久人數蕃增溯自昔時先輩凡有遷化從權營葬固無所謂公山亦無所謂祀業也宗人族屬清明上塚嘗以高陽名義醵祭於塚麓其舉之猶日薄歟猶能不失其親親之誼如此夫高陽者吾許之舞也其發源爲還近諸許所同稱而在坡實緣吾儕先輩所獨用故沿其名義以爲進行于時今歲適野草創見有距坡三英里之郊義淡申律兆枕爲行營高爽相其陰陽爰卜公塚兌日宜更幸該山業主本屬同宗有相助公益之心機不可失但是事屬創始百度維艱有非一手一足之烈所能旦夕而舉者則目前籌辦勸捐義務其尤宜亟哉乃登廣告先爲號召以明此事之實行至於募緣方法公同集議另啟簿捐計分本坡與外水均就董事設法籌集所有詳細章程另載簿首伏維衆擎共舉庶成九例一簣之功異彝同枝益敦謀鴻長之化吾宗父老昆仲素多明達之材其備惠然有以教之賴雖將臨時舉出董事人員列次其序於左統祈脈鑑

發起人　許滄淵　許勝其　許連登　許耀梨　許明泉　許耀宗　許耀卿　許文任　許江流　許嘉猷　許文閩

臨時公舉辦事人員　正總理　許滄淵　副理　許耀卿　財政　許連登　調理　許明泉　查賬　許勝其

臨時通信所住源順街怡成棧內

民國四年歲次乙卯三月廿四日　新嘉坡許高陽堂謹啟　中

廈門竹仔街詒厥齋藥酒

天下馳名　須防假冒

藥佳酒不佳不足稱藥酒酒佳藥不佳亦不足稱藥酒藥佳矣酒佳矣而其方不佳則仍不足稱藥酒必斯三者並皆佳妙斯可養身而治病不然雖滿紙序言自稱秘方自稱仙酒見者今日買而明日棄即欲相離其受之本齋以佳方製佳藥以佳藥浸佳酒其色佳其味佳其性更佳能補氣血不足專治濕傷各病無不中名曰參茸固本藥酒遠近馳名歷年已久至光緒二十六年二十七年蒙　厦防分府李　與泉永道延汀漳龍道榮先後試驗本齋藥酒果能養身治病乃爲出示嚴禁假冒諸　諸君惠顧細心飲試方知予言之不謬也

治症

一治男子腎虛　精冷　一治婦人陰冷　帶濁

總治男婦吐水　冷痰　冷胃　軟脚病　脚風痛

筋骨酸痛　腰背酸軟　手足痲硬　遍身水腫　小便太多　久年積傷　虛寒等症　以上腫痛之症　飲此酒後再用葱蒜相碎搵此酒推擦痛之處其效更捷

一無病之人常飲此酒能使氣血和壯精神倍足雖日在水中亦無脚腫之病

乙卯年正月廿七日　廈門詒厥齋主人吳豁謹白　中